La Financière agricole Québec

Stations météo 2023

Centre de services de Lévis secteur sud

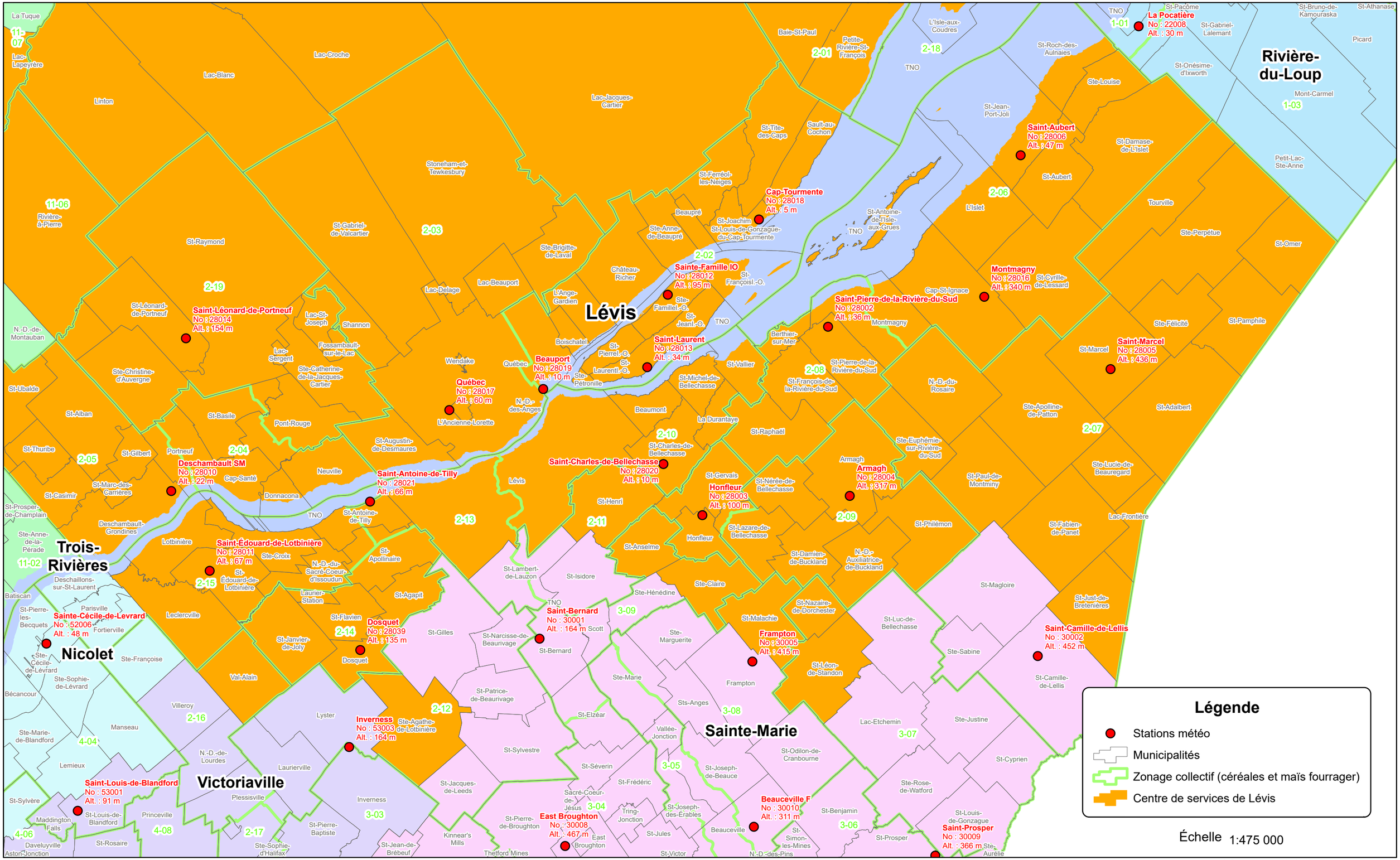

Réalisation: Direction solutions informatiques en assurances et à la protection du revenu, 26 janvier 2023.

© Gouvernement du Québec, tous droits réservés.