La Financière agricole Québec

Stations météo 2020

Centre de services de Lévis - secteur nord-est

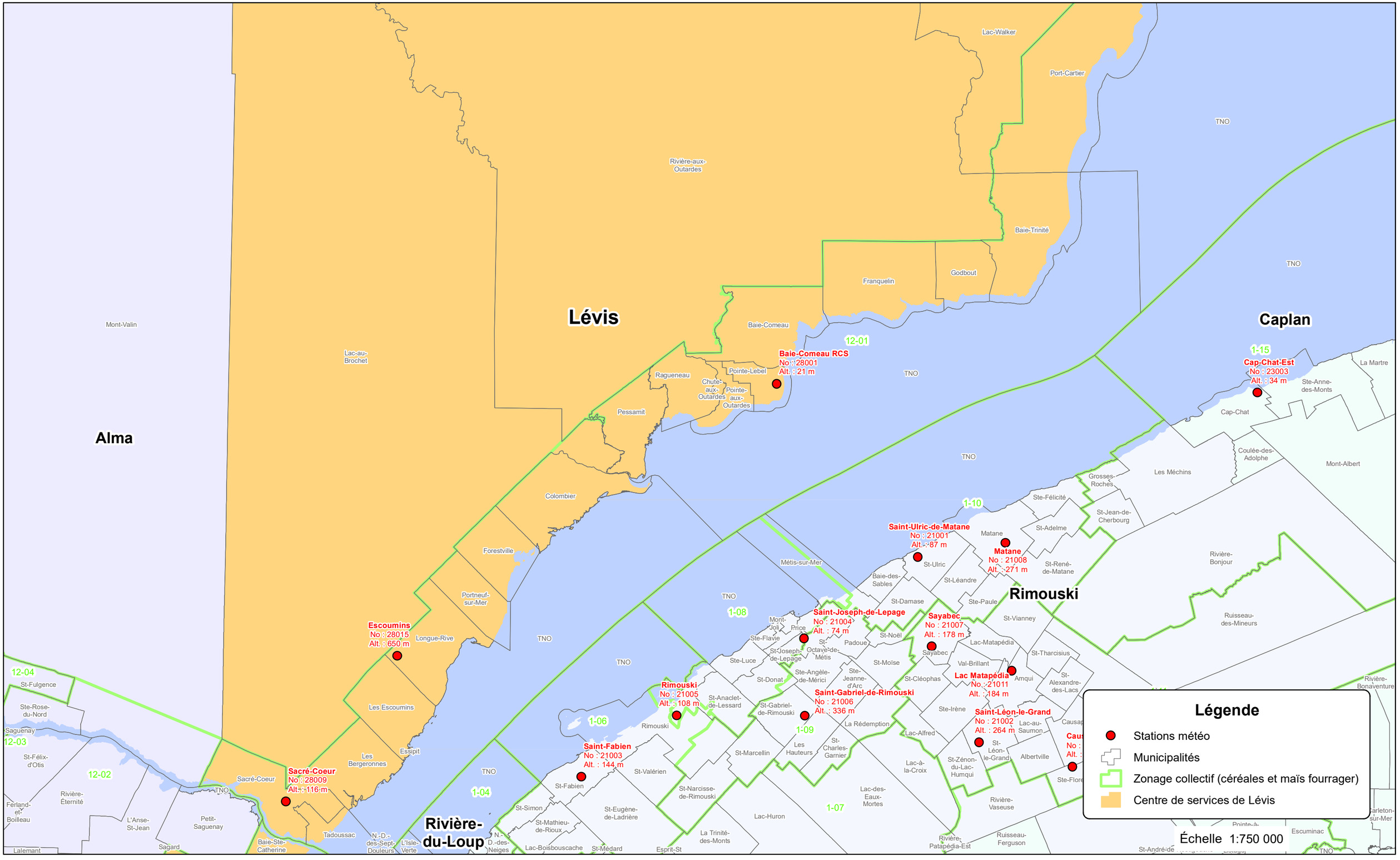

Réalisation : Direction soutien, exploitation et intelligence d'affaires, 5 février 2020.

© Gouvernement du Québec, tous droits réservés.