La Financière agricole Québec

Stations météo 2022

Centre de services de Châteauguay

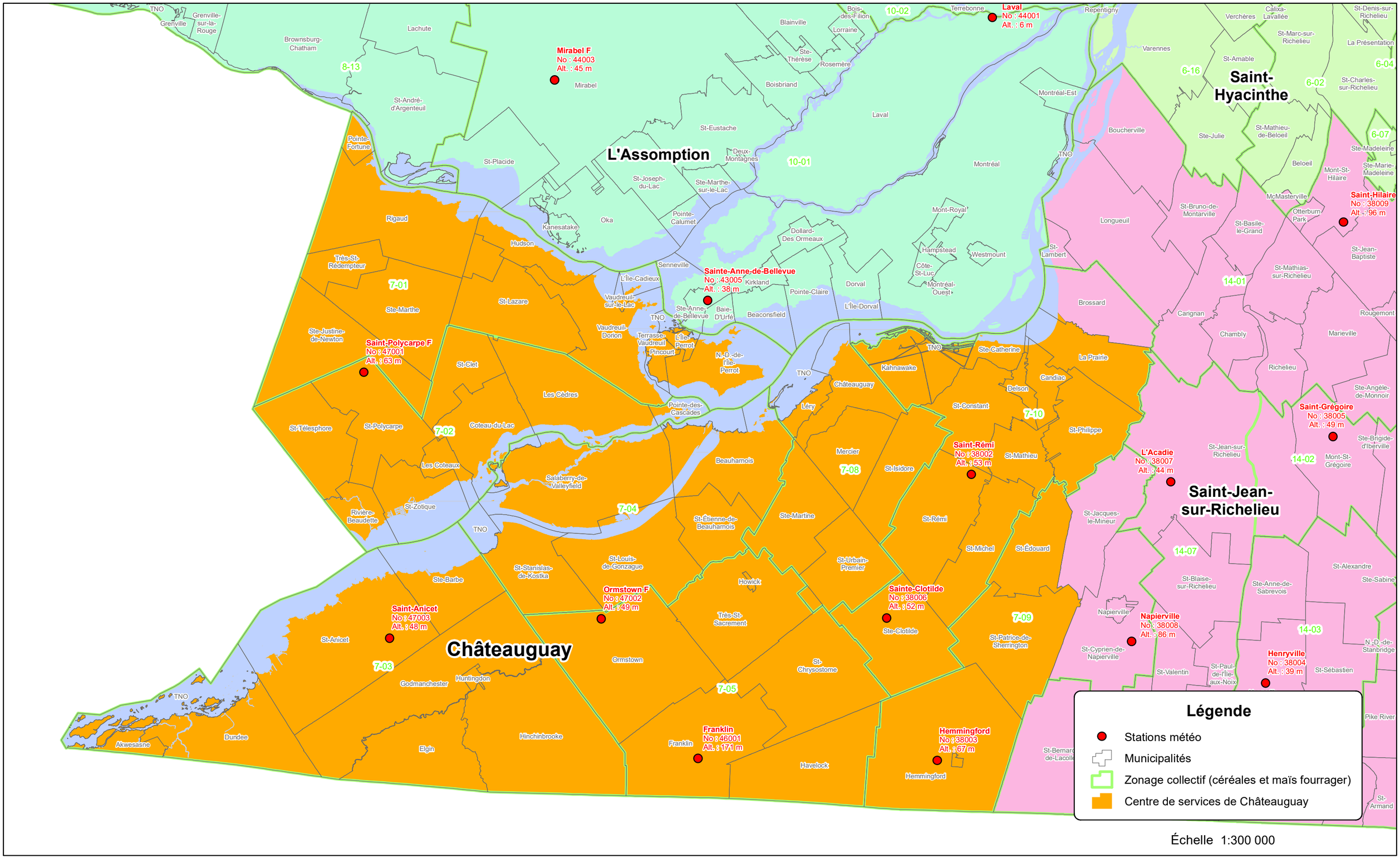

Réalisation: Direction des solutions d'affaires organisationnelles, 27 janvier 2022.

© Gouvernement du Québec, tous droits réservés.